

**DIPLOMATURA  
SUPERIOR EN  
REHABILITACIÓN  
VISUAL INTEGRAL  
PARA LA INCLUSIÓN**



**CURSADO: 4 CUATRIMESTRES**  
Presencial 1 Sábado de cada mes

Aprobado por Resolución CGE 4240 **INICIO: ABRIL 2020**



**INSCRIPCIONES ABIERTAS**



Nux Esq. Panamá  
Paraná - Entre Ríos



(0343) 423 1678  
(0343) 423 1694



[diplomaturacae@gmail.com](mailto:diplomaturacae@gmail.com)



[www.institutocae.edu.ar](http://www.institutocae.edu.ar)



ISdelCAE

**Te damos la bienvenida**

# Información General

La Diplomatura Superior Docente en Rehabilitación Visual integral para la inclusión fue generada a partir de la iniciativa y el compromiso de docentes ante la necesidad de continuar con espacios de formación que garanticen la inclusión de personas con discapacidad visual con y sin otros desafíos asociados, desde los primeros años hasta la adultez.

El objetivo es tener un espacio de reflexión de la práctica, actualización de conocimientos y especialización en el campo de la baja visión con un abordaje que combine los últimos adelantos en el campo de la salud con la formación pedagógica del docente en continuo desarrollo.

# Destinatarios

- Este Postítulo está destinado a Profesores de Educación Especial en Ciegos y Disminuidos Visuales, Profesores de EGB 1 y 2 con orientación en Ciegos y Disminuidos Visuales, Profesores de Educación Especial Con orientación en Discapacidad Visual.
- Los profesores de educación especial de otras orientaciones o profesionales de la salud que deseen incrementar la formación en discapacidad visual, pueden acceder a un máximo de 2 (dos) cátedras como participantes. Las exigencias de promoción son idénticas a las profesionales que cursen la Diplomatura en su totalidad. El ISCAE otorga un certificado de participación con constancia de horas de cursado.

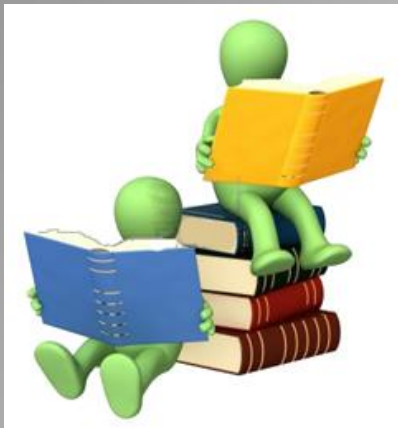

# Estructura de la Diplomatura

La Diplomatura está estructurada en 4 cuatrimestres con un total de 884 horas reloj de clases, cada uno de los mismos incluirá 4 (cuatro) unidades curriculares/ cátedras, salvo el 4to. cuatrimestre que tendrá 3 (tres). Las horas cátedra incluyen lo presencial y la virtualidad, trabajos prácticos y prácticas profesionales.

# Primer Cuatrimestre



- Bases Neurofisiológicas de la Visión
- Fundamentos de Rehabilitación Visual I
- Desarrollo Neuromotor y Visión
- Valoración Funcional Visual y Rehabilitación

# Segundo Cuatrimestre



- Discapacidad Visual Cerebral I
- Fundamentos de Rehabilitación Visual II
- Fundamentos de Optometría y Terapia Visual
- Sistemas de apoyo en Baja Visión

# Tercer Cuatrimestre



- Discapacidad Visual Cerebral II
- Fundamentos de Rehabilitación Visual III
- Recursos Tecnológicos en Rehabilitación Visual y Baja Visión
- Metodología de la Investigación



# Cuarto Cuatrimestre



- Equipo Interdisciplinario en Baja Visión
- Taller de escritura en investigación (Taller de Tesina)
- Práctica Profesional



# Requisitos de Acreditación

- Aprobación de cada uno de los cuatrimestres cursados y los trabajos prácticos de cada cátedra.
- Concurrencia al 75% de los encuentros institucionales.
- Realización de un TRABAJO FINAL INTEGRADOR SITUADO, sobre un tema específico que aborde el análisis de una situación de enseñanza en contextos institucionales (de acuerdo con De acuerdo con la Resolución 1616/11 CGE y la Resolución CFE N°117/10)

# Fechas Tentativas de Encuentros Institucionales

11/04

13/05

13/06

Receso de Invierno

08/08

04/09

10/10

14/11

12/12

Las fechas están sujetas a posibles cambios producto de las demandas laborales de los distintos docentes.

# Cursado Virtual

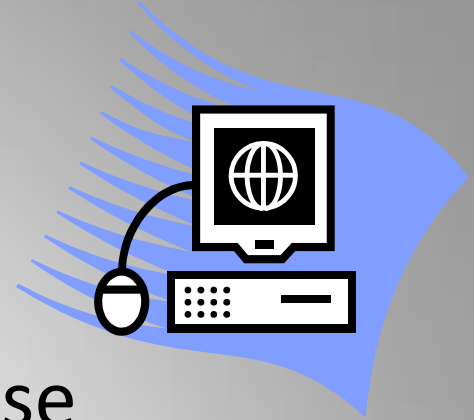

El 70% de los contenidos curriculares se ofrecerán a través de la plataforma educativa del ISCAE. Previo al comienzo de la cursada, se contactarán a los profesionales inscriptos para ofrecerles un tutorial de apoyo en el uso de los recursos virtuales.



# Condiciones de regularidad, evaluación y promoción de los alumnos

- **REGULARIDAD**, para mantener la regularidad debe mantener un 75% de asistencia a cada encuentro por Cátedra y aprobar el 100% de los trabajos prácticos o evaluaciones que pueden ser individuales o grupales según lo disponga cada docente.
- **PROMOCIÓN**, se acreditará por cátedra y la certificación final luego de la presentación y aprobación del **TRABAJO FINAL INTEGRADOR** (Tesina) de todos los módulos.
- Para la valoración definitiva del Pos-título se contemplará un informe final de la Directora Académica, la aprobación del proyecto de trabajo final y conclusión de las prácticas profesionales.
- El plazo máximo para concluir la Diplomatura es de 3 (tres) años



# Inversión Económica

**INSCRIPCIÓN: \$1.500**

**CUOTA MENSUAL: \$3000**

El arancel de inscripción se abona en el momento de presentar la documentación para el ingreso. Este monto no es reembolsable.

La cuota mensual se abona por transferencia o al contado del 1 al 10 de cada mes de cursada.

El ISCAE se compromete a conservar los aranceles sin cambios hasta el segundo cuatrimestre del 2020. La intención es no incrementar estos valores para permitir que este espacio de formación sea accesible.

De todos modos, podría haber una mínima actualización en función de las medidas económicas que se dispongan, en la medida que alteren el presupuesto y el normal funcionamiento de la Diplomatura.

# Requisitos de Inscripción

## Documentación a entregar:

- Fotocopia de Título habilitante legalizada.
- Fotocopia DNI, primera y segunda hoja.
- 1 Foto 4x4 para legajo.
- Completar fichas de ingreso
- Abonar cuota de ingreso (conforme a la tarifa vigente a la fecha de inscripción)
- Constancia de trabajo del establecimiento educativo donde se desempeña, firmada por la autoridad del establecimiento.



# Requisitos de titulación y experiencia

- Se requerirá título de 4 años, egresado de Institutos de Educación Superior y/o Universidades, y título docente de Enseñanza Especial en Discapacidad Visual.
- Ejercer la docencia en el Nivel Inicial, Primario, Secundario y/o modalidad de Educación Integral y/o institutos de Formación Docente del Sistema Educativo referidos al campo de la Discapacidad Visual.
- Antigüedad mínima en el ejercicio de la docencia de no menos de 2 años.
- **IMPORTANTE:** Aquellos profesionales con títulos internacionales o docentes con trayectos de formación previos al cambio en el diseño curricular (profesorados de 3 años), por favor escriban a [diplomaturacae@gmail.com](mailto:diplomaturacae@gmail.com) y expliquen la particularidad de la situación profesional para que puedan ser asesorados.

# Fechas para Inscribirse

**15 de FEBRERO AL 30  
DE MARZO DE 2020  
Cupos Limitados**



# Para mayor información

- Preguntas académicas, cursado y titulación  
[diplomaturacae@gmail.com](mailto:diplomaturacae@gmail.com)
- Preguntas o dudas administrativas,  
inscripción, aranceles
- (0343) 423-1678
- [www.institutocae.edu.ar](http://www.institutocae.edu.ar)